CAPACITAÇÃO GERAL - ATO CONVOCATÓRIO Nº 9
(Primeira Entrada)

Execução Físico-Financeira e Normas do Processo de Aquisição

CBC | COMITÊ BRASILEIRO DE CLUBES 30 anos

Amália Medianeira Dombroski Araújo
Supervisora de Projetos

Vitor da Cruz Melo
Coordenador de Projetos e Processos

Cronograma de Execução - Clube

Lista	1ª Entrada		
	Etapas	Data de Início	Data Final
Lista 1	Procedimentos Iniciais/Planejamento	01/07/2021	31/08/2021
	Pesquisa de Mercado	01/09/2021	30/11/2021
	Procedimentos de Aquisição	01/12/2021	31/03/2022
	Entrega/Instalação e Disponibilização dos Materiais Esportivos	-	30/06/2022

Etapa – Procedimentos Iniciais

- ✓ Planejar para garantir o êxito na execução e Prestação de Contas do Projeto
- ✓ Constituir estrutura administrativa, inclusive a equipe que fará a gestão direta do Projeto
- ✓ Planejar os procedimentos de aquisição
- ✓ Avaliar a necessidade de contratação de Assessoria para realizar o Pregão Eletrônico

Termos de Cumprimento de Etapas

Art. 21, inciso I do REM

Fases	Termos de Cumprimento de Etapas
Procedimentos Iniciais/Planejamento	1º Termo
Pesquisa de Mercado	2º Termo
Procedimentos de Aquisição	3º Termo
Entrega/Instalação e Disponibilização dos Equipamentos e Materiais Esportivos para formação dos atletas	4º Termo

Orientações – Movimentação Recursos

- ✓ Termo de Execução
- ✓ Ofício de Orientações Complementares;
- ✓ Regras Gerais para aquisição dos Materiais Esportivos
- ✓ Quadro “Consolidado de Orientações e Normas”.

Utilização dos Recursos

Art. 16 e seu § 2º – REM

- ✓ Aplicar os recursos, obrigatoriamente, em **POUPANÇA**
- ✓ Fazer gestão junto à Instituição Bancária para **NÃO** incidência de tarifas bancárias, IR e IOF
- ✓ Realizar pagamentos via **TRANSFERÊNCIA BANCÁRIAS**

  (vedados pagamentos em cheque)

Utilização dos Recursos

Regras Gerais para aquisição dos Materiais Esportivos (listas oficiais)

- ✓ Utilizar 1/3 do valor total repassado, ou seja, correspondente a Lista 1
- ✓ Utilizar o valor remanescente da Lista 1 e os rendimentos da aplicação financeira nas listas subsequentes (Listas 2 e 3)

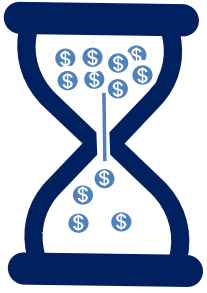

Valores do Projeto	Valor total: R$ 360.000,00 Valor para 1ª Etapa: R$ 120.000,00 Valor para 2ª Etapa: R$ 120.000,00 Valor para 3ª Etapa: R$ 120.000,00
Termo de Execução	1/2021
Número do Processo	09.03061.08/2021
Fundamento Legal	Art. 21, I, III, 'a', todos do Decreto nº 7.984/2013 e Lei nº 13
Analista Responsável	Leudiene Julia da Silva

Movimentação financeira - Clube

Art. 21, inciso II do REM

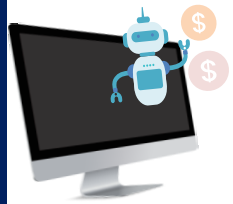

- ✓ Preencher o formulário eletrônico de conciliação no sistema
- ✓ Apresentar os extratos bancários das contas corrente e poupança do projeto

Cumprimento de Etapas | Movimentação Financeira | Termo Aditivo | Ajustes | Anexos | Versões do Projeto

Conta Olimpica | Conta Paralimpica

Dados Gerais da Movimentação				Conta Corrente					Conta Poupança				
Data *	NF	CNPJ	Empresa Fornecedora	Histórico	Classificação	Débito	Crédito	Saldo	Histórico	Classificação	Débito	Crédito	Saldo
15/07/2019				TED - Crédito em Conta	Transferência CBC	R$ 0,00	R$ 965.623,55	R$ 965.623,55			R$ 0,00	R$ 0,00	R$ 0,00
16/07/2019				Aplicação Poupança	Aplicação	R$ 965.623,55	R$ 0,00	R$ 0,00	Transferência de Crédito	Aplicação	R$ 0,00	R$ 965.623,55	R$ 965.623,55
15/10/2019						R$ 0,00	R$ 0,00	R$ 0,00	Juros	Rendimento	R$ 0,00	R$ 10.761,87	R$ 976.385,42

Cronograma de Execução - Clube

13 - CRONOGRAMA DE EXECUÇÃO

	1ª Entrada		
Lista	Etapa	Data de Início	Data Final
Lista 1	Procedimentos Iniciais/Planejamento	01/07/2021	31/08/2021
	Pesquisa de Mercado	01/09/2021	30/11/2021
	Procedimentos de Aquisição	01/12/2021	31/03/2022
	Entrega/Instalação e Disponibilização dos Materiais Esportivos	-	30/06/2022

Pesquisa de Mercado

- ✓ **Finalidade** (item 3, Anexo I, do REM): Assegurar a observância dos princípios constitucionais, garantir a escolha mais vantajosa ao contratante e **estimar o custo do bem ou serviço**, bem como para verificação quanto à existência de recursos financeiros suficientes [...]

- ✓ **Parâmetro** para definição dos valores de referência.

- ❖ *Regulamentação: Anexo I do REM.*

Pesquisa de Mercado

✓ **Parâmetros** aceitos:

a) Pesquisa junto a empresas fornecedoras (Preferencialmente);

b) Painel de Preços;

c) Pesquisa em mídia especializada;

d) Aquisições e contratações similares de outros entes públicos.

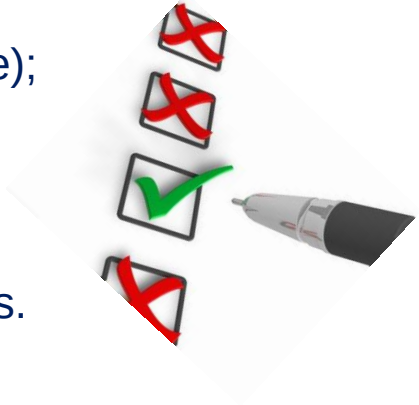

✓ *Os parâmetros podem ser combinados!*

❖ *Regulamentação: Item 6 , Anexo I, do REM*

Pesquisa de Mercado

(Junto às Empresas Fornecedoras)

- ✓ **Solicitação formal à(s) empresa(s)**:

  !!Deve conter a descrição completa e detalhada do material esportivo, a qual deve coincidir com a descrição prevista no Termo de Referência.

  - ❖ *item 8.1, Anexo I, do REM*

- ✓ **Requisitos**: Vide item 9 , Anexo I, do REM

 # A data do orçamento não pode ultrapassar 180 dias da data do processo de aquisição (item 6.3, Anexo I, do REM).

<u>Modelo</u>

Pesquisa de Mercado
(Painel de Preços)

- ✓ Endereço: https://paineldeprecos.planejamento.gov.br/
- ✓ Fonte de consulta do Governo Federal.
- ✓ Desobriga a realização de outros orçamentos.

Bem-vindo ao Painel de Preços

O Painel de Preços disponibiliza de forma clara e de fácil leitura, dados e informações de compras públicas homologadas no Sistema de Compras do Governo Federal – COMPRASNET. Tem como objetivo auxiliar os gestores públicos nas tomadas de decisões nas execuções de processos de compras, dar transparência em relação aos preços praticados pela Administração Pública e estimular o controle social.

Para mais informações, contate a equipe responsável por meio dos seguintes canais:

- Atendimento via portal (preferencial): http://portaldeservicos.planejamento.gov.br

- Atendimento telefônico: **0800-978 9001**

Últimas Notícias

16/06/2021 - 12h23 - Atualização das informações do Painel de Preços - Informamos que os dados do Painel de Preços foram atualizados. Atualmente, o Painel de Preços disponibiliza...

24/05/2021 - 07h58 - Atualização das informações do Painel de Preços - Informamos que os dados do Painel de Preços foram atualizados. Atualmente, o Painel de Preços disponibiliza...

14/04/2021 - 17h10 - Atualização das informações do Painel de Preços - Informamos que os dados do Painel de Preços foram atualizados. Atualmente, o Painel de Preços disponibiliza...

Leia mais [+]

Analisar preços de **Materiais**

Analisar preços de **Serviços**

Pesquisa de Mercado

(Pesquisa em Mídia Especializada)

- ✓ **Requisitos**: item 6, “c”, Anexo I, do REM.
  - Consulta realizada até 6 meses antes da data de divulgação do Edital;
  - Data e hora do acesso;
  - Endereço eletrônico do site consultado.
- ✓ **Meio de comprovação**: *print* da tela demonstrando o cumprimento dos requisitos.

 # Não serão admitidas pesquisas em sites de leilão e de intermediação de vendas (ex: Mercado Livre, OLX, etc.) – item 12, Anexo I, do REM.

Em estoque

SKU RBA-S08

Bastão de revezamento de alumínio IAAF Vinex - cnj 8 unidades

Seja o primeiro a avaliar este produto

Bastões de revezamento para atletismo Vinex. Produzido em alumínio de alta resistência e durabilidade. Ideal para competições de padrões nacionais e internacionais para corridas de revezamento. Bastão em alumínio e, com certificação pela IAAF, com pintura metálica destacam sua beleza e elegância nas pistas. Conjunto com 8 unidades.

R$159,90

2x sem juros de R$ 79,95
3x sem juros de R$ 53,30
4x sem juros de R$ 39,98
5x sem juros de R$ 31,98
6x sem juros de R$ 26,65

Quantidade:

1 Adicionar ao Carrinho

Mais informações Avaliações

Mais informações

Modelo	IAAF (RBA-S08)

Pesquisa de Mercado

(Aquisições e Contratações Similares)

- ✓ **Requisitos**: item 6, “d”, Anexo I, do REM (contratação firmada até 1 ano antes da data de divulgação do Edital).

- ✓ **Meios de comprovação**:
  - Cópias de contratos celebrados por outros Clubes;
  - Cópias de Notas Fiscais emitidas pela empresa fornecedora;
  - Outros meios idôneos.

Pesquisa de Mercado

(Definição dos Preços Referenciais)

- ✓ **Parâmetro** para julgamento e aceitação das propostas.
- ✓ A **metodologia** deve seguir o disposto nos itens 6.7 e 6.9 do REM.
- ✓ **Análise crítica** dos valores obtidos com as pesquisas, especialmente quando houver grande variação entre os preços.
- ✓ Necessidade de **desconsideração** dos valores inexequíveis e/ou excessivamente elevados.

Pesquisa de Mercado

(Definição dos Preços Referenciais)

✓ **Critérios previstos**:

- Menor valor;
- Média dos valores;
- Mediana.

A escolha do critério está condicionada à existência de 3 ou mais orçamentos para o mesmo material.

Cronograma de Execução - Clube

13 - CRONOGRAMA DE EXECUÇÃO

	1ª Entrada		
Lista	Etapa	Data de Início	Data Final
Lista 1	Procedimentos Iniciais/Planejamento	01/07/2021	31/08/2021
	Pesquisa de Mercado	01/09/2021	30/11/2021
	Procedimentos de Aquisição	01/12/2021	31/03/2022
	Entrega/Instalação e Disponibilização dos Materiais Esportivos	-	30/06/2022

Pregão Eletrônico

- ✓ **Definição:** modalidade de licitação para aquisição de bens e serviços comuns.
- ✓ **Modalidade obrigatória** (item 5, Anexo II, do REM; item 8.5, do Ato nº 09; Cláusula Terceira, XIV, do Termo de Execução)
- ✓ **Fases**:
  - Publicação do instrumento convocatório;
  - Apresentação de propostas;
  - Abertura da sessão eletrônica;
  - Julgamento;
  - Habilitação;
  - Adjudicação;
  - Homologação.

Pregão Eletrônico

- ✓ Planejar a contratação, para que não haja necessidade de realização de muitos pregões.

- ✓ Plataformas conhecidas:

  - Bolsa Brasileira de Mercadorias – BBMNET (https://www.bbmnet.com.br/)
  - Licitações-E - Banco do Brasil (https://www.licitacoes-e.com.br/aop/index.jsp)
  - Portal de Compras Públicas (https://www.portaldecompraspublicas.com.br/18/)
  - Licitanet (https://www.licitanet.com.br/)

bbmnetlicitacoes.com.br

BBMNET
Licitações | Pregão Eletrônico

BOLSA BRASILEIRA DE MERCADORIAS

O que você procura? | Login

QUEM SOMOS | SOBRE O SISTEMA | LEGISLAÇÃO / REGULAMENTOS

ATENDIMENTO
De Segunda a Sexta das 08:00 às 18:00 (horário de Brasília)
Exceto Feriados Nacionais

(11) 3113-1900 | (11) 99837-6032 | CHAT ONLINE | FALE CONOSCO

NOVIDADE!

NOVA LEI DE LICITAÇÕES É SANCIONADA E ESTABELECE NOVAS NORMAS GERAIS SOBRE LICITAÇÕES E CONTRATOS ADMINISTRATIVOS!

DESTAQUES

» BBMNET Licitações adere ao Portal Nacional de Compras Públicas
12% do PIB nacional passará pelo PNCP

CREDENCIAMENTO

Licitante
FORNECEDOR
Pessoa Física ou Jurídica interessada em fornecer produtos ou serviços licitados pelas entidades compradoras.

Promotor
COMPRADOR
Órgãos de administração publica, direta ou indireta, com processos para a aquisição de bens e serviços.

- Sala de Negociação (Assistir o Pregão)
- Editais e Resultados (Público em Geral)
- Curso Online BBMNET-EAD
- Vantagens do BBMNET Licitações

< >

" ***Observatório Social:*** *você sabia que a Bolsa Brasileira de Mercadorias firmou parceria com o Observatório Social do Brasil? (Saiba Mais)* "

licitacoes-e.com.br/aop/index.jsp

Acesso Identificado

Chave de acesso OK

Atendimento / SAC BB / Ouvidoria

Sala de disputa | Pesquisa avançada | Acompanhando as licitações | Banco de Preços | Ajuda

Licitações

Adquirir
bens e serviços
ficou muito mais fácil

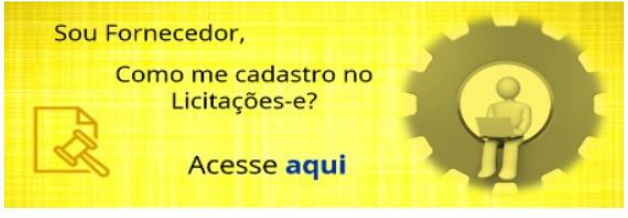

Prezados usuários

Certidões

- INSS
- FGTS
- Receita Federal e Dívida Ativa
- Inscrição Estadual
- TCU - Responsabilização Pública
- Certidão Trabalhista

Todos Compradores

830.508	**Licitações**
2.738	Publicadas
41	Propostas abertas
0	Em disputa
9.210	Em homologação
675.815	Concluídas

Outros Compradores

Todas as Licitações

Nº Licitação Ok

Links Úteis

- Regulamento do Licitações.
- Solicitação de credenciamento no Licitações-e.
- Suporte Técnico
- Prêmios recebidos pelo Licitações-e

Tire suas dúvidas

portaldecompraspublicas.com.br/18/

ATENDIMENTO NACIONAL: **3003.5455** 08:00 às 18:00 Segunda a Sexta (Horário de Brasília)

FAZER LOGIN

portal de COMPRAS PÚBLICAS

ADESÃO PROCESSOS DOCUMENTOS DÚVIDAS SOBRE CONTATO CADASTRE-SE

Pesquisa de Licitações no Portal de Compras Públicas

Processo | Objeto | Orgão | Status | BUSCAR

BUSCA AVANÇADA

Mapse

Portal lança o MAPSE, a sua plataforma de marketplace

Saiba mais

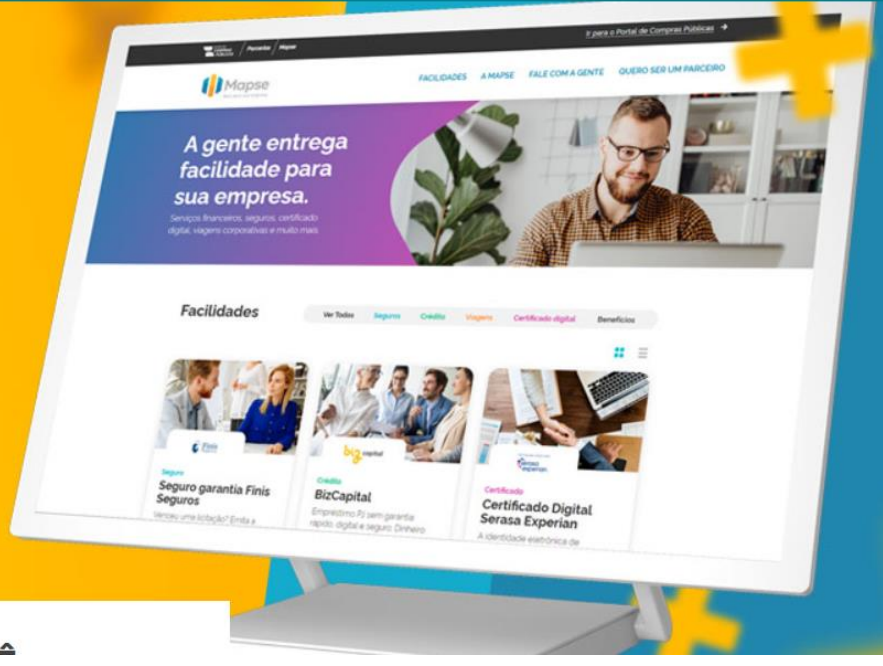

licitanet.com.br

LICITANET®
LICITAÇÕES ON-LINE

BOLETIM SOBRE DISPUTAS PROCESSOS ADERIR DÚVIDAS LOGIN

O QUE É A LICITANET?...

UM NOVO CONCEITO EM PREGÕES ELETRÔNICOS !

Somos uma empresa especializada em soluções de vanguarda para a atividade comercial business to government (B2G) - "compras do setor público".

QUEM SOMOS

FALE CONOSCO

Pregão Eletrônico
(Publicação do Instrumento Convocatório)

Site do Clube

(íntegra do Edital e do Termo de Referência)

+

Jornal de Grande Circulação Nacional (extrato)

OU

Imprensa Oficial da União (extrato)

Pregão Eletrônico
(Publicação do Instrumento Convocatório)

- ✓ **Prazo**: 8 dias <u>úteis</u> (segunda a sexta) de antecedência da data da abertura da sessão eletrônica.
- ✓ **Contagem**: exclui o dia da publicação e inclui o dia do término do prazo.
- ✓ **Alteração do edital**: se afetar a formulação das propostas, publica novamente e reinicia a contagem do prazo de 8 dias úteis.

Pregão Eletrônico
(Critério de Julgamento das Propostas)

- ✓ Menor valor!
- ✓ Por item ou por grupo de itens (lotes).
- ✓ Preços referenciais:
  - Indicador
  - Limitador (cláusula de fixação do teto máximo para a contratação – obrigatória a divulgação)

Pregão Eletrônico
(Termo de Referência – Agrupamento por Lote)

- ✓ Mesma natureza.
- ✓ Possuam relação entre si.
- ✓ Caso o agrupamento em lotes seja mais vantajoso.
- ✓ Atenção para não restringir a participação e a competição entre os fornecedores!

Pregão Eletrônico
(Exigência de Amostras e Marcas)

- ✓ **Amostras**: recomendável a exigência, sempre que possível (ex: uniformes); a exigência deve estar indicada no edital.

- ✓ **Marcas**:
  - Indicação expressa na descrição fornecida pela ENAD;
  - Indicação de um padrão de qualidade (deve ser acompanhada de expressões como “similar ou igual”, “equivalente ou superior”;
  - Padronização.

Inexigibilidade*

- ✓ Apenas para as hipóteses previstas no REM.
- ✓ **Pressuposto** (item 15, Anexo II, do REM): Inviabilidade de competição.
- ✓ **Requisitos**:
  - Justificação técnica e jurídica; e
  - Ratificação pela autoridade máxima.

Inexigibilidade*
(Instrução Processual)

- Parecer Técnico;
- Parecer Jurídico;
- Proposta de preço;
- Justificativa do preço (verificação do preço praticado no mercado) – item 16.1, Anexo II, do REM**;
- Carta de exclusividade, com tradução juramentada (se for o caso);
- Ratificação pela autoridade máxima;
- Publicação do extrato.

**Caso a justificativa aponte para a possibilidade de competição no mercado, fica vedada a inexigibilidade (item 16.1.3, Anexo II, do REM)

Contratação e Liquidação

- ✓ Formalização da relação jurídica com a empresa fornecedora.
- ✓ Assinatura somente depois de homologado o certame pela autoridade máxima do Clube.

- ✓ Os documentos de liquidação (Notas Fiscais) devem conter a descrição detalhada dos itens adquiridos, o número do processo de contratação e indicativo da parceria com o CBC.
- ✓ Atenção para o prazo de vigência do contrato e de entrega dos materiais esportivos.

Modelo

Orientações - Aquisições

- ✓ Ofício de Orientações Complementares
- ✓ Manual de Pesquisa de Mercado
- ✓ Minutas sugestivas elaboradas pela Gerência Jurídica do CBC
  - ➢ Edital de “Pregão Eletrônico”
  - ➢ Termo de Referência
  - ➢ Contrato e Declarações

Procedimentos - Clube

- ✓ Seguir as orientações do CBC para preenchimento correto do sistema
- ✓ Planejar e realizar as aquisições no prazo do Cronograma de Execução
- ✓ Adquirir <u>apenas</u> os materiais previstos no Projeto – Lista 1
- ✓ Aportar a documentação no sistema no curso da execução
- ✓ Atualizar sistematicamente os dados no CDC

Documentação da Aquisição - Clube

- ✓ Realização do Pregão Eletrônico ou Inexigibilidade;
- ✓ Publicação em área específica no “site” do Clube dos documentos relativos às aquisições na **contemporaneidade** da realização:

Pregão Eletrônico

a) Publicação do Edital nº xx;
b) Edital do Pregão Eletrônico nº xx;
c) Ata de Julgamento do Pregão Eletrônico nº xx;
d) Termo de Adjudicação do Pregão Eletrônico nº xx;
e) Termo de Homologação do Pregão Eletrônico nº xx;
f) Recurso(s);
g) Contrato nº xx;
h) Nota Fiscal nº xx

Inexigibilidade

a) Justificativa Técnica nº xx;
b) Parecer Jurídico nº xx;
c) Publicação do Extrato de Inexigibilidade;
c) Proposta Comercial nº xx;
d) Declaração* de Exclusividade nº xx;
e) Tradução juramentada (se for o caso);
f) Recurso(s);
g) Contrato nº xx;
h) Nota Fiscal nº xx.

Relatório de Monitoramento Anual e Prestação de Contas Final

- ✓ Relatório de Monitoramento Anual pelo **CBC**

- ✓ Prestação de Contas Final pelo **Clube** (art. 23 do REM):

I - Relatório de Execução do Objeto

II - Relatório de Execução Financeira

III - Relação de Atletas beneficiados pelo Projeto

IV - Termo de Guarda dos Documentos

V - Declaração

CBC | COMITÊ BRASILEIRO DE CLUBES 30 anos

Amália Medianeira Dombroski Araújo
Supervisora de Projetos

Vitor da Cruz Melo
Coordenador de Projetos e Processos

execução.pcontas@cbclubes.org.br
(61) 2099-2630